

## *LIBERI DAL GUINZAGLIO*

Nella realizzazione del nostro progetto, non conoscendo la zona oggetto di intervento, abbiamo pensato che fosse necessario chiedere il parere degli abitanti del Bettolino e, così facendo, abbiamo intervistato i cittadini in forma anonima con delle domande mirate. Grazie a ciò, siamo riusciti a conoscere le vere problematiche del quartiere, in quanto dalle interviste si è evinto che in tale area non è presente un parco per "i nostri amici a quattro zampe". Alcuni genitori hanno espresso in modo esplicito un'area dedicata ai cani in modo che i loro bambini possano giocare in sicurezza e per tale motivo i cittadini intervistati chiedevano la realizzazione di tale area..

### *OBIETTIVI:*

Viste le richieste dei cittadini ci siamo messi alla ricerca di una zona idonea all'implementazione di un parco. L'obiettivo è stato quello di trovare un'area inutilizzata o da sistemare per creare uno spazio per i nostri amici a quattro zampe.

Grazie a ciò si possono divertire in sicurezza senza bisogno del guinzaglio, in modo da non causare problemi o danni all'ambiente circostante, ai bambini e alle persone.

L'area sarà fornita di vari giochi, di una fontana ed un cestino per le deiezioni e per i rifiuti dei cani in modo da mantenere pulito.

### *DOVE:*

Si è pensato di utilizzare l'area adiacente alla recinzione della scuola tra via Milano e via Parma (vedi foto aerea). E' stata scelta tale area perchè inutilizzata, pianeggiante e abbastanza grande in cui i nostri amici a quattro zampe possano giocare in sicurezza.

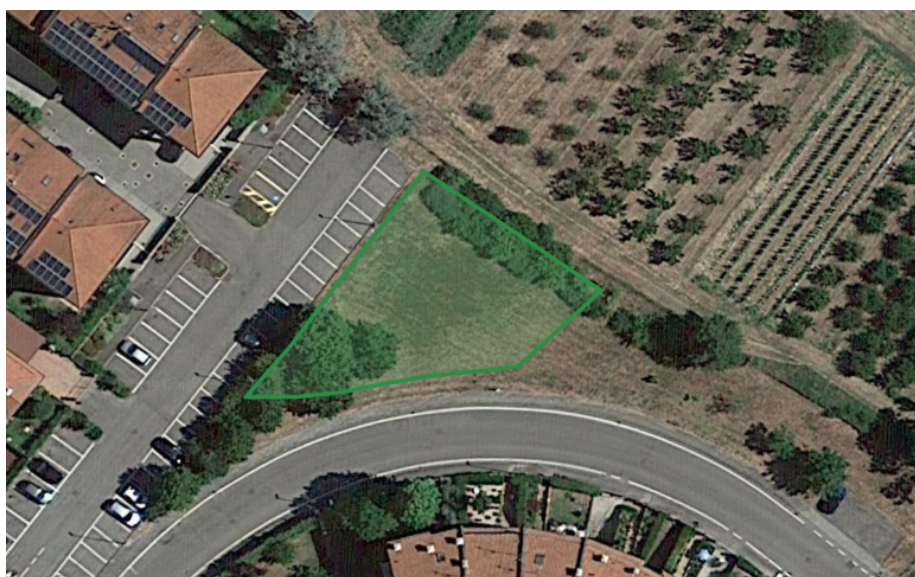

***Il perimetro dell'area scelta è di 113,06 m, mentre l'area è di 653,88 mq.***

### *DESTINATARI:*

Questo spazio lo possono usare tutti i cittadini del bettolino che possiedono un cane, in modo che possano farlo giocare da solo o con altri animali in piena sicurezza e tranquillità.

### *INCIAMPI CRITICITÀ:*

Riguardo la gestione e il servizio di tale area, possono evidenziarsi le seguenti problematiche:

- disfunzionamento del recinto che separa lo spazio adibito ai nostri amici a quattro zampe e tutto ciò che lo circonda;
- la mancanza di gestione dello smaltimento degli escrementi dei cani e la poca pulizia del parco che potrebbe essere anche un pericolo per gli animali.

Per tale motivo ognuno deve essere responsabile del proprio cane, deve essere in grado di gestire qualsiasi eventuale situazione che possa generare un pericolo pubblico e deve lasciare l'area pulita.

### *INTERVENTI:*

**Situazione pre-intervento:** area inutilizzata con pochi alberi, con erba alta e priva di panchine come in foto.



**Situazione post-intervento:** il perimetro viene separato dall'ambiente esterno con l'ausilio di una rete metallica a maglia stretta con un'impalcatura di pali in ferro ogni 2 m per sostenere la recinzione. L'area presenta una superficie di 653 metri quadri, divisa in due parti:

- area di attesa dei proprietari: all'interno verranno posizionate due panchine e degli alberi per il fresco. Inoltre in questa area verrà posizionata la fontana per far bere gli animali;
- area gioco: all'interno verranno inseriti vari giochi per far divertire gli amici a quattro zampe (delle gomme e dei tunnel da gioco per cani e alcuni alberi per l'ombra).

Le due aree saranno divise da un cancello in metallo ed una chiusura ad incastro.

*COSTI:*

Di seguito si riporta il costo della realizzazione del progetto:

| DESCRIZIONE  | QUANTITÀ  | PREZZO UNITARIO | PREZZO TOTALE | COSTO TOTALE     |
|--|-----------|-----------------|---------------|------------------|
| Cestino portarifiuti zincato diametro 300 mm completo di asta con base | 4         | 68,44€          | 273,76€       | <b>5.884,76€</b> |
| Fontana  | 1         | 255,00€         | 255,00€       |                  |
| Panchina   | 2         | 197,00€         | 394,00€       |                  |
| Rete metallica h. 150 m<br>Rotolo 25 m singolo                         | 5 rotoli  | 58,00€          | 290,00€       |                  |
|  | 55 rotoli | 15,00€          | 825,00€       |                  |
| Palo per recinzione  | 50        | 1.50 €          | 75,00 €       |                  |
| Cancelletto  | 2         | 135,00 €        | 270,00€       |                  |
| Giochi vari:<br>-tunnel  | 4         | 28,00€          | 112,00€       |                  |
| -pneumatico  | 5         | 290,00€         | 290,00€       |                  |
| Alberi di specie autoctone   | 10        | 10,00 €         | 100,00 €      |                  |
| Manodopera   | forfait   |                 | 3000,00 €     |                  |

L'investimento ammonta a 5884,76 euro.